BAŞTANBAŞA RESİMLİ

HAFTALIK MECMUA

BILL KID

BILL KID — Haftalık Çocuk Gazetesi ★ Perşembe Günleri Çıkar ★ Yıl : 1 Sayı : — — PERŞEMBE ★ SAHİBİ (ve yazı işlerini idare eden) **ÖZCAN EGELİ ★ İdare Yeri : Babıâli Cad. 20. Birlik Han. Kat 3. No. 7 ★ Yıllığı 15 — 6 Aylığı 7,50 — 3 Aylığı 4 Liradır ★ Basıldığı Yer: APA OFSET Basımevi ★**

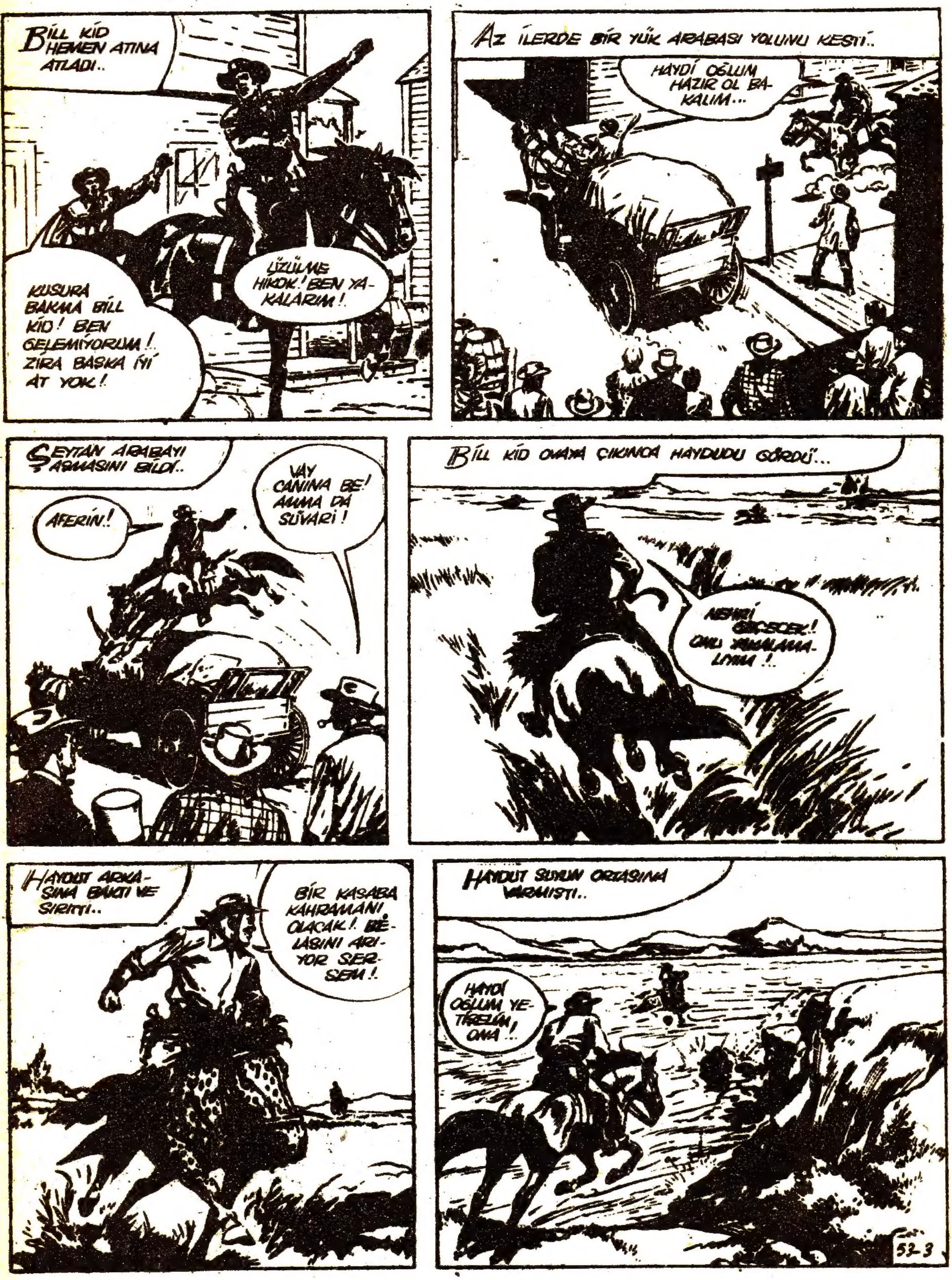
BİLL KİD HEMEN ATINA ATLADI..
KUSURA BAKMA BİLL KİD! BEN GELEMİYORUM!. ZİRA BAŞKA İYİ AT YOK!
ÜZÜLME HİKOK! BEN YAKALARIM!
AZ İLERDE BİR YÜK ARABASI YOLUNU KESTİ..
HAYDİ OĞLUM HAZIR OL BAKALIM...
ŞEYTAN ARABAYI AŞMASINI BİLDİ..
AFERİN!
VAY CANINA BE! AMMA DA SÜVARİ!
BİLL KİD OVAYA ÇIKINCA HAYDUDU GÖRDÜ...
NEHRİ GEÇECEK! ONU YAKALAMALIYIM!..
HAYDUT ARKASINA BAKTI VE SIRITTI..
BİR KASABA KAHRAMANI OLACAK! BELASINI ARIYOR SERSEM!
HAYDUT SUYUN ORTASINA VARMIŞTI..
HAYDİ OĞLUM YETİRELİM ONA!
53-3

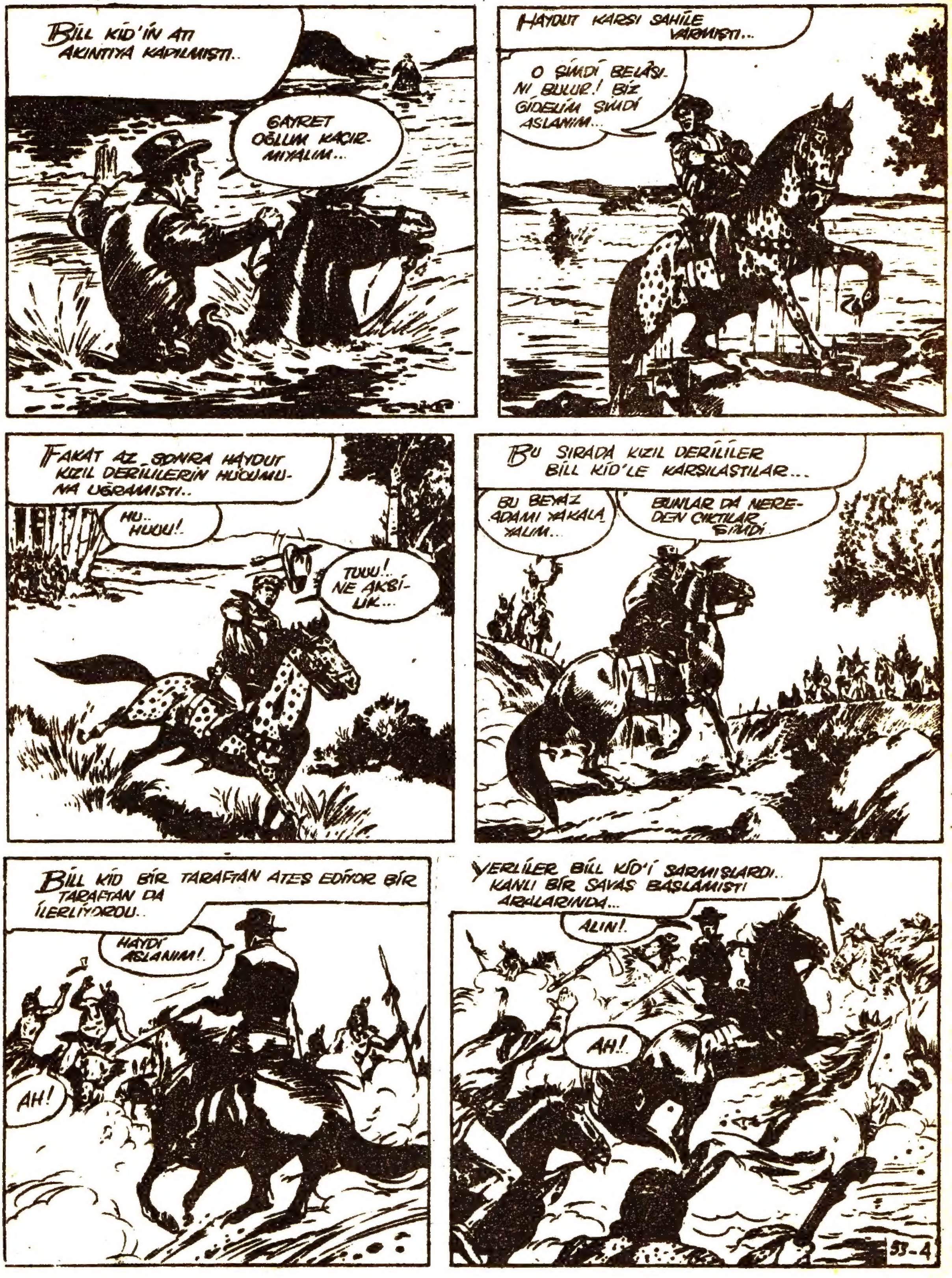
BİLL KİD'İN ATI AKINTIYA KAPILMIŞTI..
GAYRET OĞLUM KAÇIRMIYALIM...
HAYDUT KARŞI SAHİLE VARMIŞTI...
O ŞİMDİ BELÂSINI BULUR! BİZ GİDELİM ŞİMDİ ASLANIM...
FAKAT AZ SONRA HAYDUT KIZIL DERİLİLERİN HÜCUMUNA UĞRAMIŞTI..
HU.. HUUU!
TUUU! NE AKSİLİK...
BU SIRADA KIZIL DERİLİLER BİLL KİD'LE KARŞILAŞTILAR...
BU BEYAZ ADAMI YAKALAYALIM...
BUNLAR DA NEREDEN ÇIKTILAR ŞİMDİ
BİLL KİD BİR TARAFTAN ATEŞ EDİYOR BİR TARAFTAN DA İLERLİYORDU..
HAYDİ ASLANIM!
AH!
YERLİLER BİLL KİD'İ SARMIŞLARDI.. KANLI BİR SAVAŞ BAŞLAMIŞTI ARALARINDA...
ALIN!
AH!
53-4

BİLL KİD NİHAYET KURTULMUŞTU..
HAYDİ OĞLUM ŞURASINI DA AŞALIM!
ŞEYTAN GÜÇLÜKLE ATLIYABİLMİŞTİ.. KIZIL DERİLİLER KALA KALDILAR.
YAŞA ASLANIM! SENİN YAPTIĞINI KİMSE YAPAMAZ...
BİLL KİD YİNE HAYDUDA YETİŞMİŞTİ...
ÇABUK ŞEYTAN!
PEK DİK BİR YOKUŞTAN AŞAĞIYA İNİYORLARDI..
AH!..
DİKKAT ŞEYTAN!..
BİLL KİD HEMEN TEKRAR ATINA ATLAYIP TAKİBE DEVAM ETTİ..
GAYRET OĞLUM AZ KALDI.. YAKALIYACAĞIZ..
BU SIRADA BİLL KİD'İN ATI TEKRAR TÖKEZLEDİ VE BİLL KİDİ DÜŞÜRDÜ...
HOŞÇAKAL DELİKANLI!.. BU SEFER HAPI YUTTUN!..

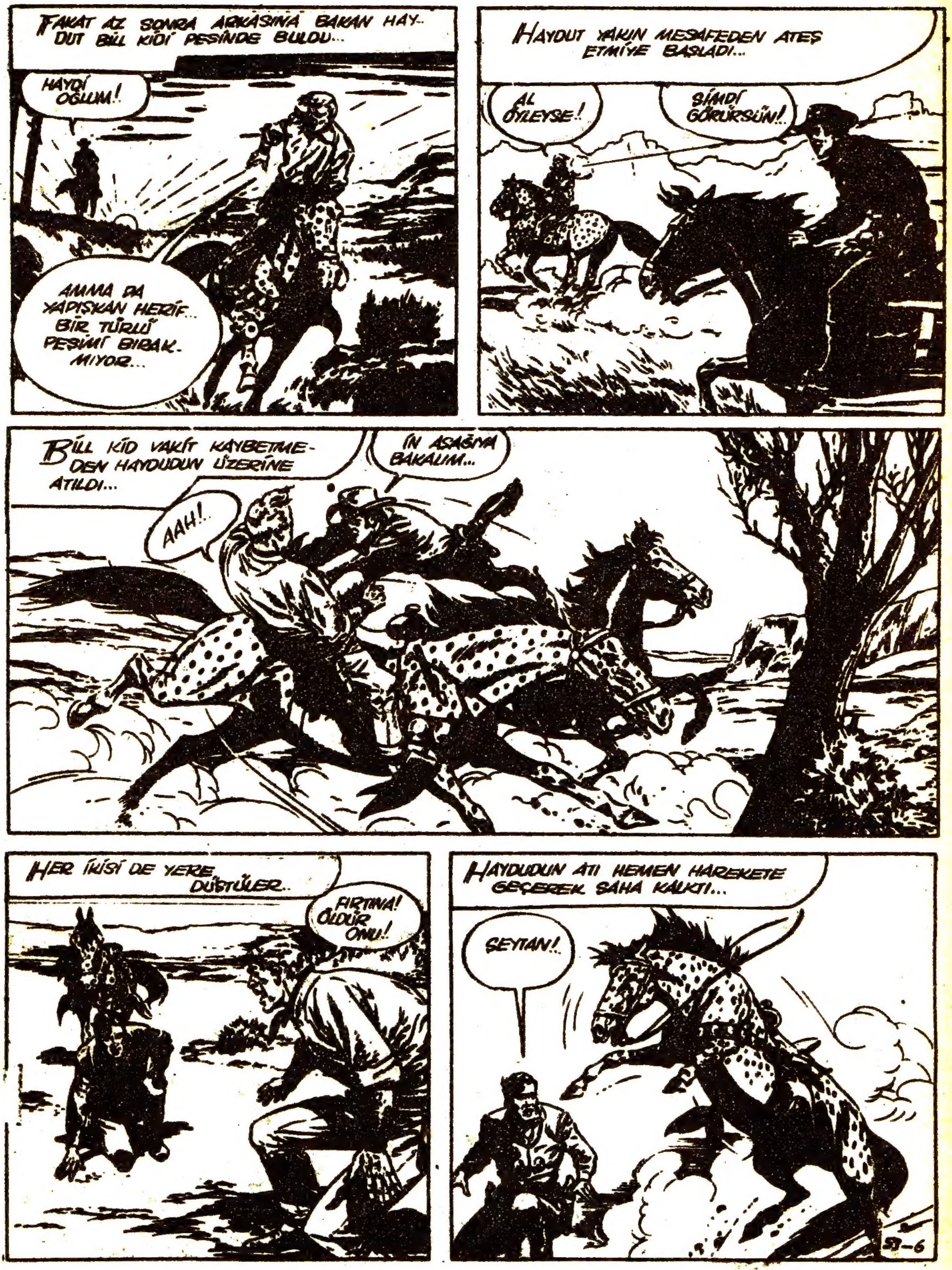
FAKAT AZ SONRA ARKASINA BAKAN HAY-DUT BİLL KİDİ PEŞİNDE BULDU...
HAYDİ OĞLUM!
AMMA DA YAPIŞKAN HERİF... BİR TÜRLÜ PEŞİMİ BIRAK-MIYOR...
HAYDUT YAKIN MESAFEDEN ATEŞ ETMİYE BAŞLADI...
AL ÖYLEYSE!
ŞİMDİ GÖRÜRSÜN!
BİLL KİD VAKİT KAYBETME-DEN HAYDUDUN ÜZERİNE ATILDI...
İN AŞAĞIYA BAKALIM...
AAH!
HER İKİSİ DE YERE DÜŞTÜLER...
FIRTINA! ÖLDÜR ONU!
HAYDUDUN ATI HEMEN HAREKETE GEÇEREK ŞAHA KALKTI...
ŞEYTAN!

ŞEYTAN DA HEMEN İLERİ ATILDI..
ŞİMDİ ŞİDDETLİ BİR DÖVÜŞ BAŞLAMIŞTI...
GÖRÜRSÜN SEN!..
HAYDİ BAKALIM!..
BU SIRADA ATLAR DA BİRBİRLERİYLE TUTUŞMUŞLARDI...
BANKA HIRSIZI BİLL KİDİN KARŞISINDA FAZLA DAYANAMADI...
UF!..
AL BAKALIM!..
BİLL KİD İŞİNİ BİTİRMİŞTİ. DÖNÜP ŞEYTANA BAKTI.
AFERİN ŞEYTAN! DEMEK SEN DE BECERDİN!
YİNE BİLL KİD HAKİMDİ... YOLA KOYULMUŞLARDI ARTIK!..
HAYDUT NİHAYET DİLİNİN UCUNDAKİ SUALİ SORDU....
KİM OLDUĞUNU SORABİLİRMİYİM..
BEN BİLL KİD'İM. BU DA ATIM ŞEYTAN!..
YOLLARINA DEVAM ETTİLER..
53-7

YAPABİLİRSENİZ...
KiNOVA
KİNOVA YİNE ÖLÜM SAÇMAKTADIR...
BUNA RAĞMEN YERLİLER YAKLAŞMAKTADIR...
BURADAN UZAKLAŞMA-LIYIM! YOKSA!..
KİNOVA! AĞACA DOĞRU ZIPLIYOR..
.. VE DALLARIN ARASINA GİRİYOR...
TEHLİKEYİ BİLMİYOR-LAR...
KİNOVA DALDAN DALA ATLIYA-RAK ORADAN UZAKLAŞIYOR...
BİRAZ SONRA GÖRÜRSÜNÜZ!..
NİHAYET DURUP BİR ISLIK ÇALIYOR...
53-8

BİNGO DÖRT NALA GELMEKTEDİR...
ASİL HAYVAN YERLİLERİN ARA-
SINDAN GEÇİYOR...
AFERİN!..
KİNOVA HENÜZ UZAKLAŞMIŞTIR Kİ...
ORTALIK BİR ANDA CEHENNEME DÖNMÜŞTÜR..
KİNOVA!
OOF!..
KİNOVA!
KENNETİN KIZI NE OLDU? KIZIL TÜĞ NE ALEMDE... CEVAPLARINI GELECEK SAYIDA BULACAĞIZ...
53-9

KİNOVA
HARRY FOKS ARABALARI TAKİP EDEREK ORMANA GELİYOR...
KİMSİNİZ? NE İSTİYORSUNUZ?
BABANLA BAZI İŞLERİMİZ VAR... BİTİNCİYE KADAR YANIMDA KALACAKSIN....
GENÇ KIZ KAÇMIYA ÇALIŞIYOR FAKAT...
NEREYE BÖYLE!
BIRAKIN..
ÇEKİŞİRLERKEN, KEYİN MASKESİ DÜŞÜYOR..
KEY HARRY!
SENİ YILAN SENİ!
ARTIK SENİ BIRAKMAM İMKANSIZ...
BABANIN YANINA ÇABUK DÖNMEMELİSİNİZ...
53—10
HARRY, GENÇ KIZI BİR KIZIL DERİLİ KABİLEYE DOĞRU GETİRİYOR...
BİR BEYAZ GELİYOR.. BİR DE KIZ VAR...
İKİ YERLİ ONLARI GÖRÜYOR..

HARRY, KIZI, KABİLE REİSİNE EMANET ETMEK İSTEMEKTEDİR...
YAKLAŞTIK ARTIK...
YERLİLER HÜCUMA HAZIRLANIYORLAR..
İŞTE!.
BU NE ?..
HARRY VAZİYETİ ANLAR GİBİ OLUYOR...
HAİNLER...
BİR YERLİ BALTASINI SALLIYOR....
AL BAKALIM...
BU SIRADA SAM DA ORMANDA İLERLEMEKTEDİR...
YİNE KAFAM KAŞINIYOR... YAKINLARDA YERLİLERDE OLACAK...
BİRDEN BİR SİLAH SESİ DUYULUYOR...
BURALARDA BİR DE BEYAZ VAR GALİBA....
53-11

YÜRÜYEREK İLERLİYECEĞİM BİNGO!. SEN BENİ GERİDEN TAKİP ET EVLADIM...
SİLAH SESİNE DOĞRU YAKLAŞIYOR....
BAKALIM NE OLUYOR ?
AZ SONRA
VAY CANINA HARRY KEY!. DERİSİNİ YÜZMÜŞLER....
BÜYÜK BOĞA İLE İNFİLAKTEN KURTULAN BİRKAÇ YERLİ KABİLELERNE DÖNMÜŞLERDİ...
BAKIN! KARABULUT BİR DE KIZ GETİRİYOR...
BÜYÜK BOĞA DIŞARI ÇIKIYOR
SİLAH KAÇAKÇISI BİZE KARŞI GELDİ. BEN DE ÖLDÜRDÜM..
BÜYÜK BOĞANIN YÜZÜ DEĞİŞİYOR..
KİNOVAYI BAŞIMIZA MUSALLAT EDEN OYDU... İYİ ETTİN!.
CESEDİ NEHİR KENARINDA... DERİSİNİ DE YÜZDÜM...
BÜYÜK BOĞA BU SEFER KIZA YAKLAŞIYOR VE...
SEN KİMSİN BAKAYIM...
KAÇAKÇIYLA BERABERDİ.
53-12

BEN MAK KENNETİN KIZIYIM.. BIRAKIN BENİ...
SAM BÖYLE OLANLARI TAKİP ETMEKTEDİR..
KIZI ÇADIRA SOKUYORLAR! ŞEYTAN TEMİZLE DİYOR ŞUNLARI..
FAKAT KIZI KURTARMAK İÇİN SABIRLI OLMAK LAZIM..
YERLİLER MEYDANA TOPLANIYORLAR..
SİHİRBAZI BULUN BANA!
BEYAZ BİR KIZ!..
LAURA YERLİ KADINLARA TESLİM EDİLİYOR...
DOKUNMAYIN BANA!
BUNU BANA VERSENE ?
BU BENİM OLMALI..
SİHİRBAZ GELMİŞTİR..
ONA DİREK İŞKENCESİ YAPMALI...
33-13

HEPİNİZİN HESABINI SONRA GÖRECEĞİM VAHŞİ HERİFLER..
AZ SONRA BİR YERLİ GÖRÜNÜYOR..
BU ADAM İŞİME YARIYACAK..
YERLİNİN HESABI TAMAMDIR..
ŞÜKRET Kİ SANA DİRİ DİRİ İHTİYACIM VAR!..
ŞİMDİ ONU BÜLBÜL GİBİ KONUŞTURURUM...
DUMAN NE DİYOR?
GÜNEŞ BATARKEN ÖLMESİ LAZIM!
BAĞLAYIP ÖLÜM ÇADIRINA KAPATIN ŞUNU!..
KIZI GETİRİN! ÇABUK OLUN!..
İŞKENCE BAŞLIYOR..
TANRIM!.. BANA YARDIM ET!...
53-14

BU SIRADA DANS DA BAŞLAMIŞTIR..
LAURA ÖLÜM ÇADIRINA ATILIYOR...
..BAŞINA DA İKİ NÖBETÇİ DİKİLİYOR..
BU SIRADA LONG RİFLE İPLERİNİ ÇÖZMÜŞTÜR...
GÜNEŞ DOĞMUŞ... SAM BOYLE NEREDE ACABA ?.. ARABALARI TAKİP EDEMEDİM...
ÖNCE SAM BOYLE,-UN NE OLDUĞUNU ÖĞRENMELİYİM...
LONG, ARABA TEKERLEKLERİNİN İZİNİ TAKİP ETMEKTEDİR..
SAM BOYLE HAYATTA OLSA BARİ..
53-15

GÜNEŞ BATMAK ÜZEREDİR. YERLİLER İŞKENCE HAZIRLIKLARINI TAMAMLAMIŞLARDIR...
KIZI İŞKENCE DİREĞİNE BAĞLAYIN!
KIZ MEYDANA GETİRİLMİŞTİR...
FAKAT TAM BU SIRADA..
YERLİLER HAYRET İÇİNDE KALMIŞLARDIR..
EN BÜYÜK DÜŞMANIMIZ !...
SAM BOYL'UN ORTAYA ÇIKIŞI YERLİLERİ ŞAŞIRTMIŞTIR...
ARKASI VAR.
53-16